

# Werk in uitvoering

September 2020

In deze nieuwsbrief leest u meer over de werkzaamheden aan het Portlandsebrug over de A15.

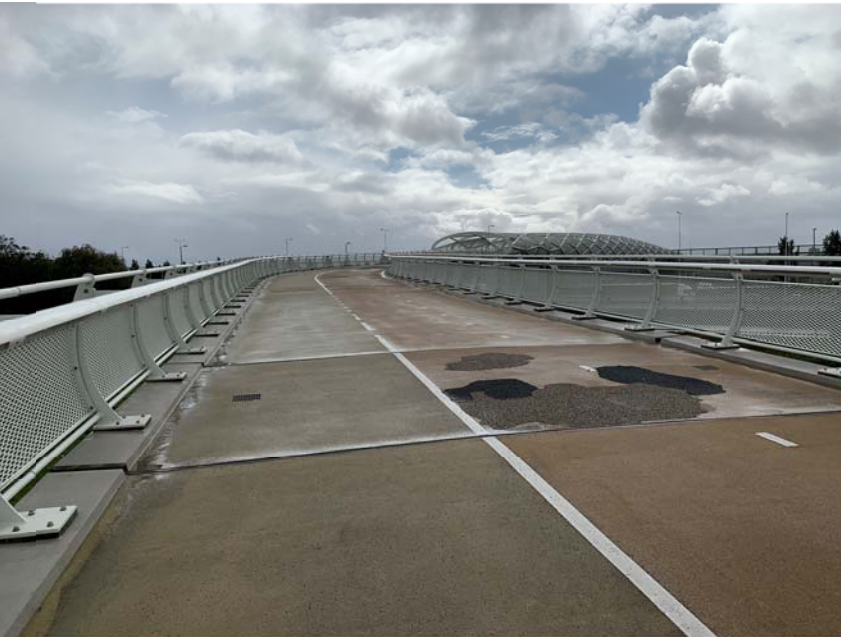

## Werkzaamheden Portlandsebrug A15

**Een deel van de Portlandsebrug over de Rijksweg A15, ook wel bekend als 'de netkous', krijgt een nieuwe toplaag. De werkzaamheden starten op maandag 19 oktober en duren tot en met 30 oktober.**

### Omleiding

De fiets- en voetgangersbrug, die Rotterdam-Zuid met Albrandswaard verbindt, is daarom tijdelijk afgesloten. Fietzers en voetgangers kunnen gebruik maken van de onderdoorgang bij de waterkering ten oosten van de Portlandsebrug. De omleiding staat met borden aangegeven.

### Werkzaamheden

De nieuwe toplaag komt op de oprit aan de Rotterdam zijde. De bestaande laag wordt van het beton gefreesd. Hierdoor ontstaat een mooi en schoon oppervlak, waarop de nieuwe laag en de belijning komen.

### Werktijden

De werktijden zijn van 07:00 uur tot 18:00 uur. Slecht weer of andere onvoorziene omstandigheden kunnen het werk verstoren. Daardoor kunnen de werkzaamheden langer duren.

### Informatie

Voor meer informatie kunt u contact opnemen met Linda de Rooij, adviseur communicatie, telefoon: 06 182 937 76 e-mail: [l.derooij@rotterdam.nl](mailto:l.derooij@rotterdam.nl).

